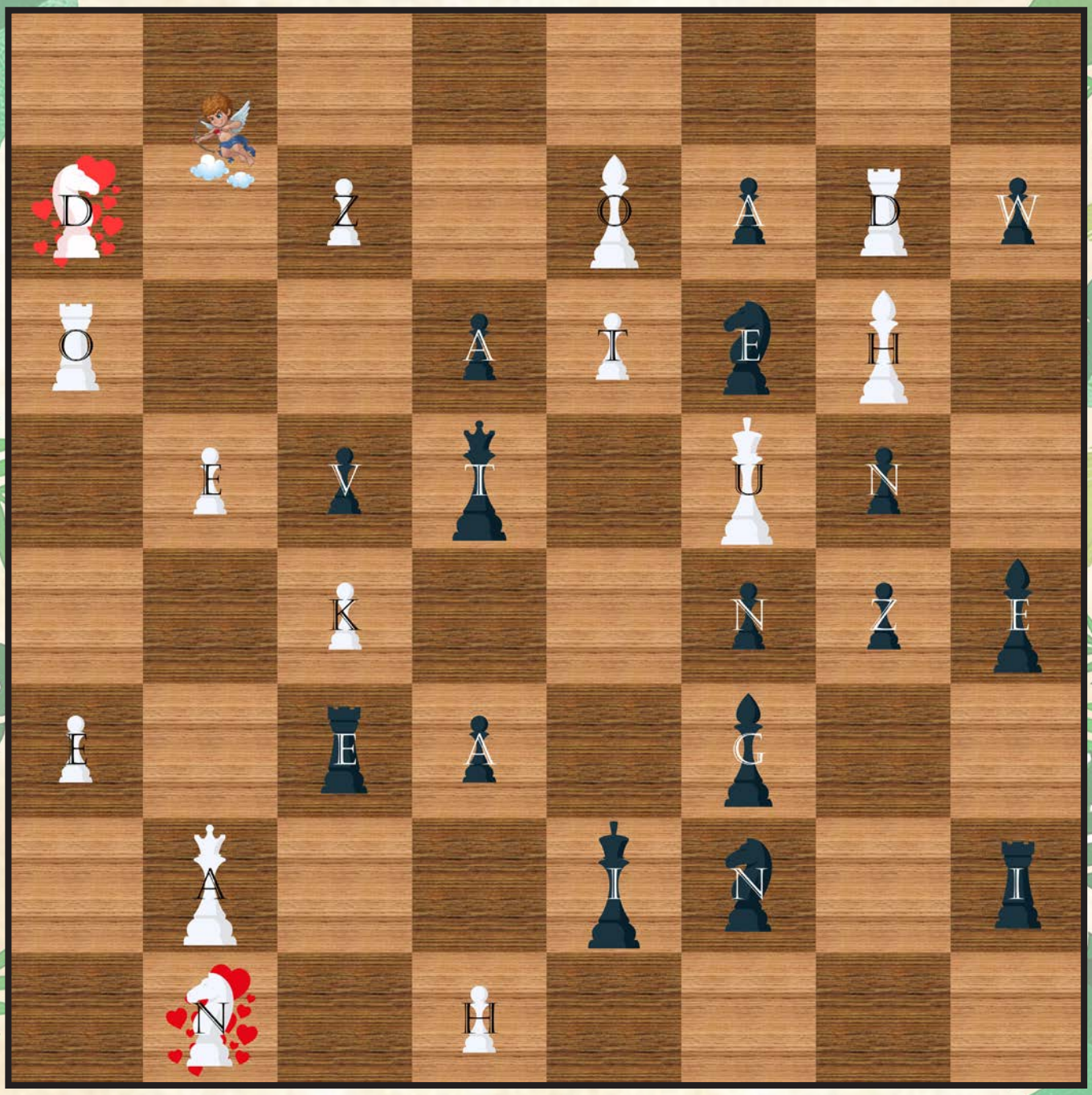De Prins op het **witte** paard, maar dan zonder de prins!
Het paard wil zo graag zijn geliefde kussen, dat hij AL zijn vrienden en vijanden omver loopt. Het paard springt altijd in een L-vorm. Dus 1 sprong opzij en daarna 2 omhoog of naar beneden. Of net omgekeerd. Via welke weg kan het paard al zijn vrienden en vijanden slaan?